

OBJETIVO E POLÍTICA DE INVESTIMENTO

O Fundo tem objetivo Investimento Sustentável por meio de investimentos em empresas com elevado rating ESG e buscará retorno aos seus Cotistas através de investimentos em cotas de fundos de investimento ou cotas de fundos de investimento em cotas de fundos de investimento, que investem em ativos financeiros disponíveis nos mercados de renda fixa, negociados nos mercados interno e externo, sendo vedada exposição de renda variável e alavancagem.

PÚBLICO-ALVO

Investidor Profissional

CARACTERÍSTICAS

Classificação de Risco	
0	5
Aplicação inicial	Liquidez
-	Cotização
Permanência mínima	Fechamento
-	Aplicações
Aplicações adicionais	Resgates
-	Liquidação
Conceito global	Horário de movimentação
Não	16:30
Taxa de administração	Tipo Anbima
0,50%	Previdência Renda Fixa
Taxa de performance	Código Anbima
Não há	585890
Tributação (I.R.)	Código ISIN
-	BR077HCTF000
Data de início	Administrador
12/abr/2021	Banco Bradesco S.A.
CNPJ	Gestor
40.022.460/0001-35	Bradesco Asset Management S.A.
Benchmark	DTVM
CDI	

EVOLUÇÃO DO PL E RENTABILIDADE ACUMULADA (desde 12/04/2021)

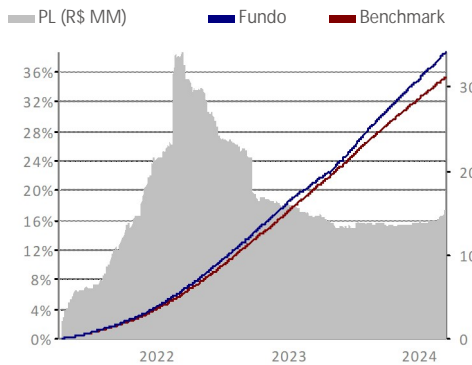

HISTOGRAMA

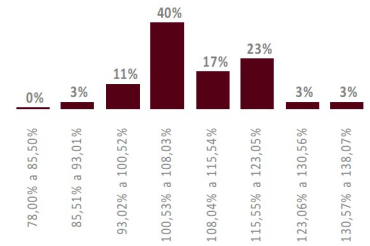

O histograma mostra a distribuição da rentabilidade nominal comparada com o benchmark que o fundo obteve desde 12/04/2021, dividida em oito janelas iguais, sendo o valor máximo e o mínimo, respectivamente, o maior e o menor valor apurado nesse período.

COMPOSIÇÃO DA CARTEIRA

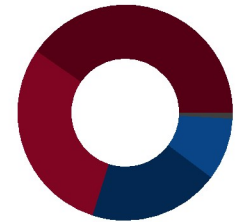

- Crédito Bancos (40,34%)
- Crédito Corp (29,77%)
- Comprimissada (19,65%)
- Títulos Públicos (9,38%)
- Cotas (0,89%)
- Outros (-0,04%)

2024

2023

	2024		2023	
	RETORNO DO FUNDO (%)	% DO BENCHMARK	RETORNO DO FUNDO (%)	% DO BENCHMARK
Jan	1,23	127,24	1,12	99,58
Fev	0,90	112,03	0,71	77,56
Mar	1,01	121,18	1,01	86,11
Abr	-	-	0,86	93,70
Mai	-	-	1,05	93,39
Jun	-	-	1,22	114,19
Jul	-	-	1,29	119,92
Ago	-	-	1,49	131,01
Set	-	-	1,19	121,61
Out	-	-	1,13	113,21
Nov	-	-	1,06	115,85
Dez	-	-	1,06	118,01

ANÁLISE DE CONSISTÊNCIA

ANÁLISE / PERÍODO	6 M	12 M	24 M	36 M	2024	2023	2022	2021	2020	DESDE INÍCIO
Retorno do fundo (%)	6,56	14,35	29,78	-	3,17	14,01	13,27	4,09	-	38,68
Retorno do benchmark (%)	5,54	12,36	27,28	-	2,62	13,05	12,37	3,82	-	35,35
% do Benchmark	118,49	116,07	109,16	-	120,82	107,41	107,22	107,00	-	109,43
Melhor mês (retorno %)	1,23	1,49	1,49	-	1,23	1,49	1,19	0,78	-	1,49
Melhor mês (data)	jan-24	ago-23	ago-23	-	jan-24	ago-23	ago-22	dez-21	-	ago-23
Pior mês (retorno %)	0,90	0,86	0,71	-	0,90	0,71	0,79	0,27	-	0,27
Pior mês (data)	fev-24	abr-23	fev-23	-	fev-24	fev-23	jan-22	mai-21	-	mai-21
Nº meses acima do benchmark	6	10	19	-	3	7	12	8	-	30
Nº meses abaixo do benchmark	0	2	5	-	0	5	0	1	-	6
Nº meses positivos	6	12	24	-	3	12	12	9	-	36
Nº meses negativos	0	0	0	-	0	0	0	0	-	0
Volatilidade fundo ano (%)	-	-	-	-	-	-	-	-	-	-
Tracking Error (%)	-	-	-	-	-	-	-	-	-	-
Sharpe (%)	-	-	-	-	-	-	-	-	-	-
Patrimônio líquido médio (R\$ milhões)	14,1	13,9	17,2	-	14,5	14,1	23,9	10,4	-	16,5

INFORMAÇÕES IMPORTANTES

Material de divulgação produzido pela Bradesco Asset Management S.A. DTVM. LEIA O FORMULÁRIO DE INFORMAÇÕES COMPLEMENTARES, A LÂMINA DE INFORMAÇÕES ESSENCIAIS E O REGULAMENTO ANTES DE INVESTIR. Os documentos podem ser encontrados em www.bradesco.com.br. Rentabilidade passada não representa garantia de rentabilidade futura. A rentabilidade divulgada não é líquida de impostos. Descrição do Tipo Anbima disponível no Formulário de Informações Complementares. Fundos de investimento não contam com garantia do Administrador, do Gestor, de qualquer mecanismo de seguro ou Fundo Garantidor de Crédito - FGC. O indicador econômico acima citado é mera referência econômica e não deve ser interpretado como meta ou parâmetro de performance do fundo. *O Fundo está sujeito a taxas de administração dos fundos investidos.